

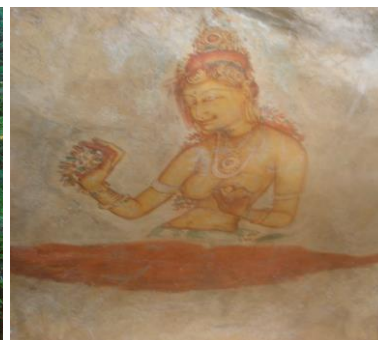

Sri Lanka:

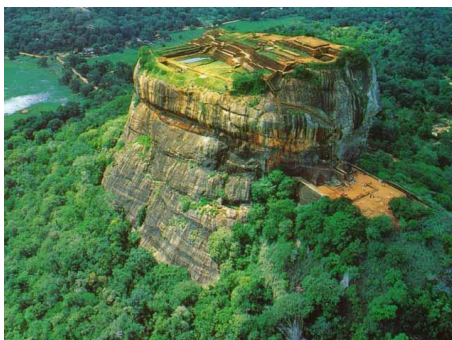

Acaba el año disfrutando de los aromas de té y el budismo



Sri Lanka lugar donde el alma original del budismo sigue floreciendo y donde la belleza de la naturaleza sigue siendo abundante y bien conservada. Un destino cautivador con una extensa selva donde encontramos vestigios de civilizaciones antiguas y paisajes que parecen alfombras de cultivos de té, arrozales o plantaciones de especias.

Si al cerrar los ojos antes de dormir pudieses escoger con qué soñar, sería entre otros, con este impresionante lugar : "La lágrima de India " "La Perla del Índico", es decir, Sri Lanka.

ESPECIAL GRUPO GRUPPIT SINGLES con guía de habla castellana **Del 26 de Diciembre del 2016 al 6 de Enero del 2017**

DÍA 26 de Diciembre BARCELONA / MADRID – puntos intermedios – COLOMBO

Salida desde el aeropuerto de **Madrid o Barcelona** en el vuelo de la compañía **Qatar Airways** con destino **Colombo** (con escala a Doha).
Noche a bordo.

DÍA 27 de Diciembre COLOMBO – ANURADHAPURA (Desayuno)

Llegada a la capital de Sri Lanka. Asistencia y encuentro con el que será nuestro **guía de habla castellana que nos acompañará durante todo el viaje**. Inicio de la ruta hacia Anuradhapura realizando una parada en **Yupahuwa Raja Maha Viharaya**, antiguo templo budista.
Llegada a nuestro hotel.
Alojamiento en el hotel.

DÍA 28 de Diciembre ANURADHAPURA – DAMBULA (Desayuno)

Desayuno. Salida de día completo a **Anuradhapura**, la capital antigua de Sri Lanka desde el siglo V aC al siglo IX dC y el centro de la civilización budista de la isla. En nuestra visita encontraremos monumentos, esculturas y tallas de piedra de gran hermosura. Visita de **Mihintale** y **Sri Maha Bodhi** con más de 2.000 años de antigüedad con sus hermosos jardines, canales de irrigación y restos arqueológicos. Continuación de la ruta hacia Dambulla.
Alojamiento en el hotel.

DÍA 29 de Diciembre DAMBULA: SIGIRIYA / POLONNARUWA (Desayuno)

Desayuno. Salida hacia la **Fortaleza de la roca de Sigiriya**, una de las imágenes más conocidas de Sri Lanka. Aquí, el rey Kashyapa construyó su palacio fortificado en la cima y alrededor de una enorme roca de 183 metros en el siglo V. En una plataforma protegida de esta montaña encontramos las famosas pinturas de arte cingalés, las “doncellas celestiales”.

Por la tarde, excursión a **Polonnaruwa**, la capital de Ceilán desde el siglo X-XII dC. Todo el paisaje de la región está marcado por grandes embalses artificiales, mares interiores el Mar de Parakrama o Samudra Parakrama de mayor tamaño que el puerto de Colombo. El arte medieval budista está bien representado y conservado y dan clara evidencia de la gloria del pasado de Sri Lanka. Veremos el espectacular complejo Gal Vihare de cuatro imágenes masivas de Buda, cortado de un solo bloque de granito, un punto culminante de los grabaos rupestres del país.

Regreso al hotel.

Alojamiento en el hotel.

DÍA 30 de Diciembre DAMBULA: RITIGALA – P. N. MINNERIYA (Desayuno)

Desayuno. Visita a la **Reserva Natural Ritigala**. En un enclave verdaderamente fascinante nos adentraremos en la jungla de Ritigala, territorio del dios mono Hanuman que hizo surgir un verde oasis para mayor disfrute y alegría de los monjes que encontraron en el lugar refugio para meditar. Situada en lo alto de una colina, nos permitirá observar la fantástica naturaleza del lugar así como los restos que se conservan de templos budistas.

Realizaremos el **safari en jeeps por el El Parque Nacional de Minneriya** donde se da la migración de elefantes más grande de Sri Lanka. Durante la época seca (de julio a octubre) los más de 300 elefantes salvajes emigran hacia este Parque. Durante el safari también esperamos ver ciervos, pavos reales y aves tropicales.

Alojamiento en el hotel.

DÍA 31 de Diciembre DAMBULA / KANDY (Desayuno)

Desayuno. Traslado a Kandy visitando en ruta el **Templo de la Cueva de Dambula (o templo de Oro de Dambula)**, un sistema complejo de cuevas debajo de un bloque de roca de 160 metros de altura que se eleva en un área llana con templos en el interior alguno de las cuales contienen estatuas y pinturas.

Continuación hacia Kandy conocida como la capital de las montañas y destacada por su belleza y por ser centro del budismo. Check-in en el Hotel.

Por la tarde, visita al **Templo del Diente de Buda**. Un lugar sagrado en el que se guarda el diente de Buda, visita obligada para cualquier cingalés budista.

También se visitará el “**Royal Botanic Garden**” con las mejores colecciones de árboles tropicales y con una extensa variedad de orquídeas.

Al atardecer, asistiremos a un **espectáculo cultural de típicas danzas** de Sri Lanka.

Alojamiento en el hotel.

SUPLEMENTO DE FIN DE AÑO OBLIGATORIO (no incluido): 120 usd por persona

DÍA 1 de Enero KANDY: PINNAWELLA (Desayuno)

Desayuno. Salida hacia **Pinnawela** para visitar el orfanato de elefantes, convertido en uno de los lugares que más turistas atrae. Este complejo fue contruido con la finalidad de preservar y recuperar los elefantes con problemas y acoger aquellos de corta edad que han quedado huérfanos y que no pertenecen a ninguna manada por lo que las posibilidades de vida son limitadas.

Regreso a **Kandy**.

Por la tarde visita de alguna de las fábricas de Batik en Kandy y tiempo libre para compras y para maravillarnos de la gran cantidad de zafires azules que podremos ver o comprar.

Alojamiento en el hotel.

DÍA 2 de Enero KANDY – NUWARA ELIYA (Desayuno)

Desayuno.

Traslado hasta la estación de tren de Kandy para realizar el **trayecto hasta Nanu oya en tren** (3 horas de trayecto) una ruta que nos permitirá ver bonitos **pueblos locales y una de las cascadas** más importantes.

Continuación en vehículo hacia **Nuwara Eliya**.

También en ruta veremos una plantación importante de te y nos explicaran el proceso de transformación.

Nos encontramos en el centro de las montañas de Sri Lanka, donde crece el **famoso té de Ceilán**.

Por la tarde, visita de Nuwara Eliya, conocida como pequeña Inglaterra de Sri Lanka.

Alojamiento en el hotel.

DÍA 3 de Enero NUWARA ELIYA – PARQUE NACIONAL YALA (Desayuno)

Desayuno. Salida hacia Kataragama, al lado del **Parque Nacional de Yala** (en ruta visita de **Buduruwagala** donde veremos un grupo de las 7 colosales estatuas que remontan al siglo X) situado a 309 kilómetros al sur de Colombo, Yala cuenta con aproximadamente 1.259 km cuadrados en extensión y se encuentra en la esquina sureste de la isla. El terreno es variado, llanuras que se alternan con afloramientos rocosos.

La variedad de vegetación del parque abierto a la selva densa, con pozos de agua, pequeños lagos, lagunas y ríos, proporcionan agua para los animales y los pájaros.

Realizaremos un **safari en jeep para conocer el parque**. El **Parque Nacional de Yala** es el más importante del país por los elefantes, leopardos, cocodrilos y aves; además de unas especies vegetales bien adaptadas al lugar.

Alojamiento en el hotel en Kataragama.

DÍA 4 de Enero YALA – GALLE - COLOMBO (Desayuno)

Desayuno. Salida hacia Colombo visitando en ruta el Fuerte **Galle**. Se cree que la actual ciudad de Galle era el puerto de la antigua Tharsis, al cual el rey hebreo Salomón enviaba a buscar el marfil y los pavos reales que indica la Biblia. Ubicada en el sur de Sri Lanka, conserva el centro histórico colonial más bello de todo el país y fue nombrada Patrimonio de la humanidad por la UNESCO .

En **Balapitiya** realizaremos una **excursión por el río en barca** que nos ofrecerá una visión panorámica de decena de islotes, manantiales y en el cual se puede disfrutar de la fauna que nos rodea.

Continuación de la ruta hacia Colombo, la ciudad más grande de Sri Lanka y su principal centro financiero, comercial e industrial. Es una ciudad ruidosa, bulliciosa y estresante.

Alojamiento en el hotel.

DÍA 5 de Enero COLOMBO: NEGOMBO

Desayuno.

Realizaremos una **visita de día completo de la ciudad de Colombo**.

Acabaremos el día con una **cena de despedida en un restaurante de Negombo**.

Traslado hacia el aeropuerto para salir en vuelo regular, vía puntos intermedios, hacia destino final.

NOTA: El vuelo de salida está previsto a las 03h20 de la madrugada del 5 al 6 de enero. El traslado al aeropuerto se realiza 3 horas antes por lo que NO dispondremos de habitación durante esta tarde. En caso de necesitarla nos comentan e informamos del suplemento.

DÍA 6 de Enero COLOMBO – punto intermedio – MADRID o BARCELONA

Llegada y... **¡FIN DEL VIAJE!**



Precio total por persona en base habitación doble: 2.380+ 290 € tasas = ~~2.670~~€
Precio FINAL y total por persona especial Gruppit/ Temps D'Oci en base a doble: 2.495 €

Suplemento:

- Habitación Individual (total estancia): 650 €
- Media pensión (cena en hoteles): 160 €

Vuelos:

Compañía Aérea: Qatar Airways

SALIDA y REGRESO BARCELONA:

26/12/16	Barcelona - Doha	QR 146	17:05	01:20 (+1) dia siguiente
27/12/16	Doha - Colombo	QR 664	02:25	09:20
06/01/17	Colombo - Doha	QR 669	03:20	05:40
06/01/17	Doha - Barcelona	QR 145	07:00	12:20

SALIDA y REGRESO MADRID:

26/12/16	Madrid - Doha	QR 150	16:40	01:05 (+1) dia siguiente
27/12/16	Doha - Colombo	QR 664	02:25	09:20
06/01/17	Colombo - Doha	QR 669	03:20	05:40
06/01/17	Doha – Madrid	QR 149	07:00	12:35

Hoteles previstos o similares:

ANURADHAPURA:	Palm Garden Village
DAMBULA:	The Paradise Resort
KANDY:	Cinnamon Citadel
NUWARA ELIYA:	Grand Hotel
KATARAGAMA:	Mandara Rosen
COLOMBO:	Ozo Colombo

Los precios incluyen:

- Billete de avión intercontinental (VIA Punto de conexión) desde Madrid o Barcelona – Doha – Colombo – Doha – Barcelona o Madrid en clase turista con la compañía aérea regular **Qatar Airways**
- Alojamiento durante **9 noches** en hoteles de categoría turista (4 estrellas o similar)
- Régimen de **desayuno**
- **Traslados, visitas y excursiones en microbús con aire acondicionado**
- **Safari** en jeep en Yala National Park
- Espectáculo de **danzas culturales** en Kandy
- **Guía acompañante de habla española desde Colombo a Colombo**
- **Entradas** a monumentos
- **Bebida de bienvenida y toallas húmedas** a la llegada a los hoteles
- **Impuestos** locales y el service **tax**
- **Seguro de viajes y cancelación** por valor de 3.000 euros por persona.
- Tasas de aeropuerto internacionales (PUEDEN OSCILAR hasta el momento de la emisión).

Los precios no incluyen:

- Gastos personales
- Propinas y permisos de fotografía
- Visado Sri Lanka (ETA): 30 Usd. Se tramita online antes de la salida (se os informará del procedimiento)
- Bebidas
- **Cena de fin de año OBLIGATORIA 120 usd por persona**
- Todos los servicios no mencionados en el precio incluye
- Suplemento de media pensión (Cenas en hoteles):

Información Importante:

- El cambio del dólar aplicado en el presupuesto es el del día de hoy. Ante cualquier variación del cambio de divisa en el momento del pago total, habrá una re-calculación del precio.
- Grupo mínimo 12 personas.

Cómo Reservar

Los pasos para formalizar las reservas son los siguientes:

Ponte en contacto con nosotros

Para información técnica y reservas:

VIATGES TEMPS D'OCI
C/Enric Granados, 72
08008 Barcelona.
Tel: 93 323 34 23
Fax: 93 451 47 51
silvia@tempsdoci.com

Formaliza tu reserva

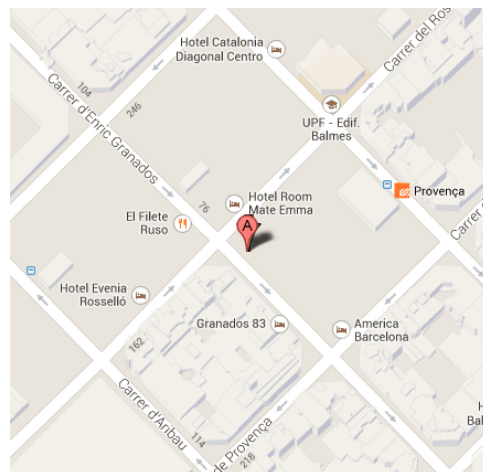

www.tempsdoci.com

Viatges Temps d'Oci. C/Enric Granados, 72 bxs. 08008 Barcelona. Tel: 00.34.93.323.34.23 Fax 00. 34.93.451.47.51

Tan sólo necesitamos los nombres COMPLETOS de todos los pasajeros TAL Y COMO figuran en el Pasaporte. Además de dirección completa y números de teléfono de contacto. Necesitaré la copia de vuestro pasaporte con vigencia mínima de 6 meses a la salida del viaje.

Realiza el depósito

Depósito en concepto de paga y señal de **950€ por persona**.

El pago puede realizarse por transferencia bancaria indicando nombres de pasajeros y destino, o con tarjeta de crédito (excepto American Express) previa autorización vuestra.

Si optan por realizar transferencia

Nuestra cuenta de La Caixa:

Temps d'Oci:

La Caixa : ES93 2100 - 3372- 23 -2200158358